Oficinas en Alquiler

CAZADORES DE COQUIMBO 2860
VICENTE LÓPEZ

Características

- Edificio desarrollado en PB y 4 pisos de oficinas.
- Cielorraso suspendido.
- 1 Cochera cada 60 m²
- Aire Acondicionado Frio/Calor.

- Amenities:
- 6 auditorios
- 2 comedores empresariales
- restaurant a la carta, cafetería y drugstore
- Coworking
- Áreas de encuentro: Plazas y Punto Urbana.
- 100 cocheras de cortesía.
- Médico de 9 a 18 hs.
- Bicicletero y baños con duchas en áreas comunes.
- Certificación Leed Gold para operaciones y mantenimiento.

Superficie y Precio

Módulos de Superficies	Valor del Alquiler	Expensas e impuestos municipales	Cocheras incluidas en el precio	Cocheras adicionales
5.000 / 2.750 / 700 / 500 m²	U$S 22.- m2+ iva	U$S 4,7	1 cada 60 m²	A consultar

Ubicación

Ubicado en el Corredor Norte, a metros de Au Panamericana. Una zona con creciente demanda de oficinas, en respuesta a la tendencia de descentralización del mercado corporativo y la búsqueda de gran escala.

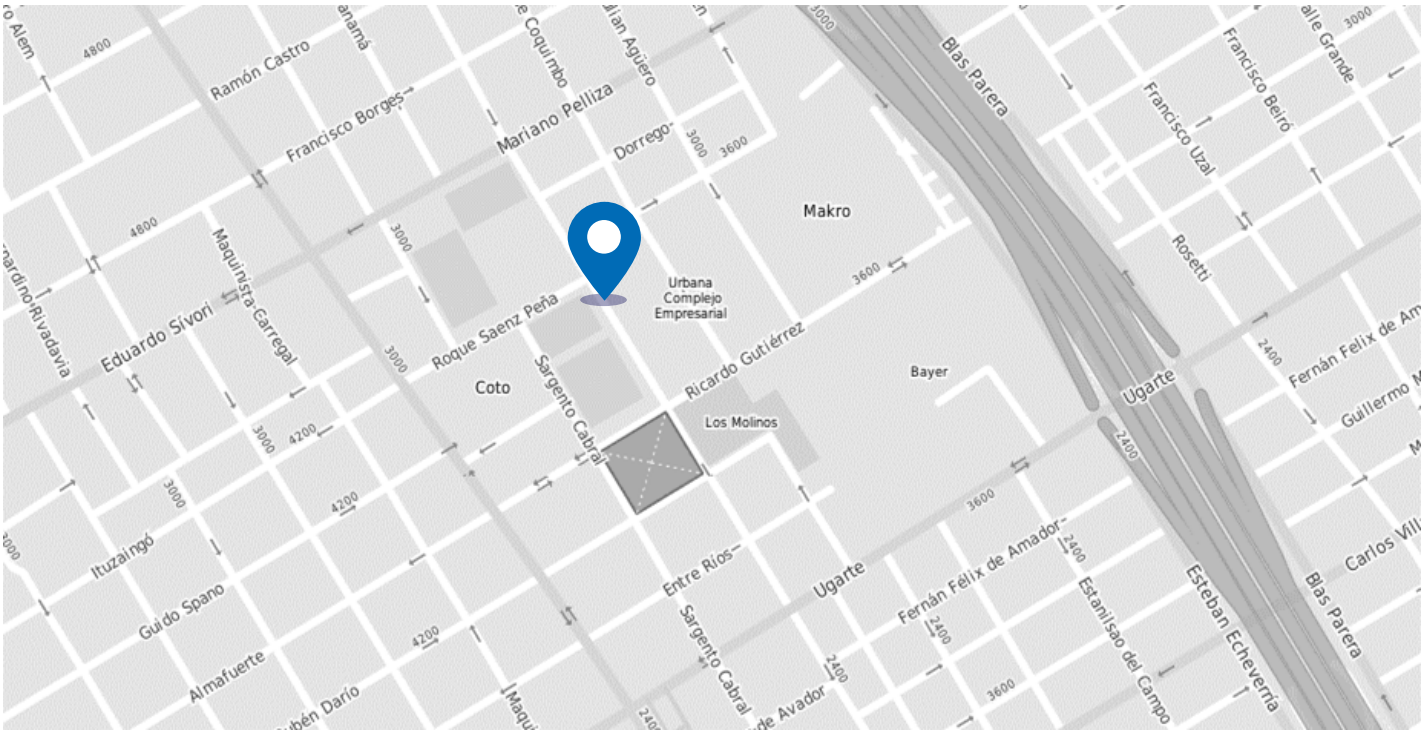

Imágenes

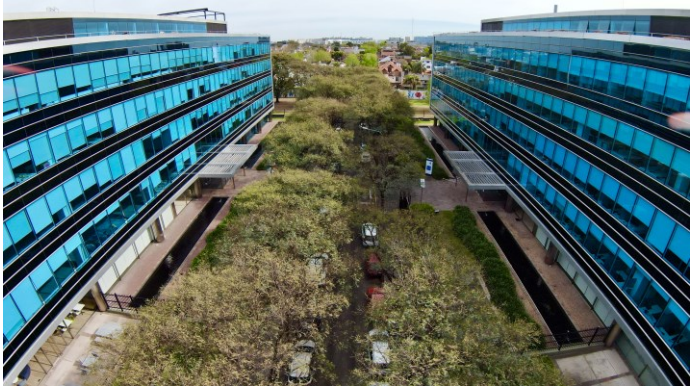

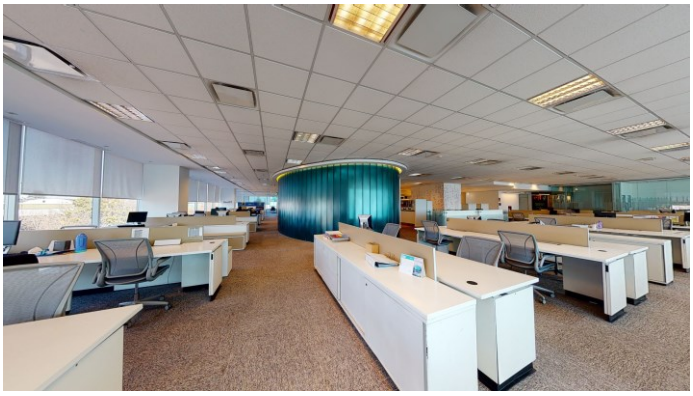

Planos

PLANTA TIPO

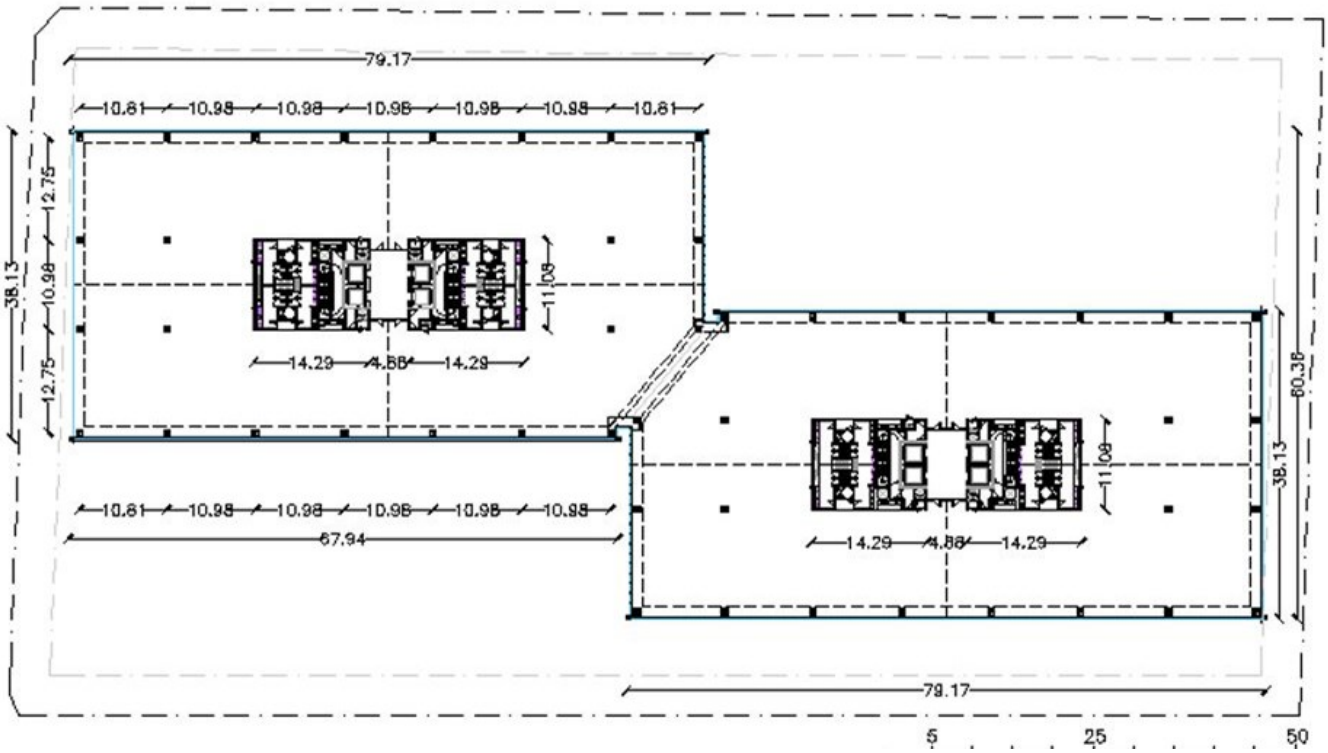

Para más información:

Newmark Argentina
t 54-11-4311-9500
info@ngbacre.com.ar

Los datos contenidos en esta publicación (precios, medidas, superficies, imágenes, etc.) sólo se proporcionan con fines informativos y no generan ninguna obligación contractual para BACRE S.A. (Newmark Argentina). Newmark Argentina no asume responsabilidad derivada del uso incorrecto, inapropiado o ilícito de la información publicada. Newmark Argentina no garantiza explícita ni implícitamente la exactitud de la información publicada. Toda la información deberá ser confirmada oportunamente con los correspondientes documentos registrales. La información contenida en la presente publicación está sujeta a modificaciones sin previo aviso. Se prohíbe cualquier reproducción total o parcial, por cualquier medio, sin la previa autorización de Newmark Argentina. CUCICBA Mat. Nº 5646 Domingo Speranza | CMCPSI Mat. Nº 6028 Fernando Novoa